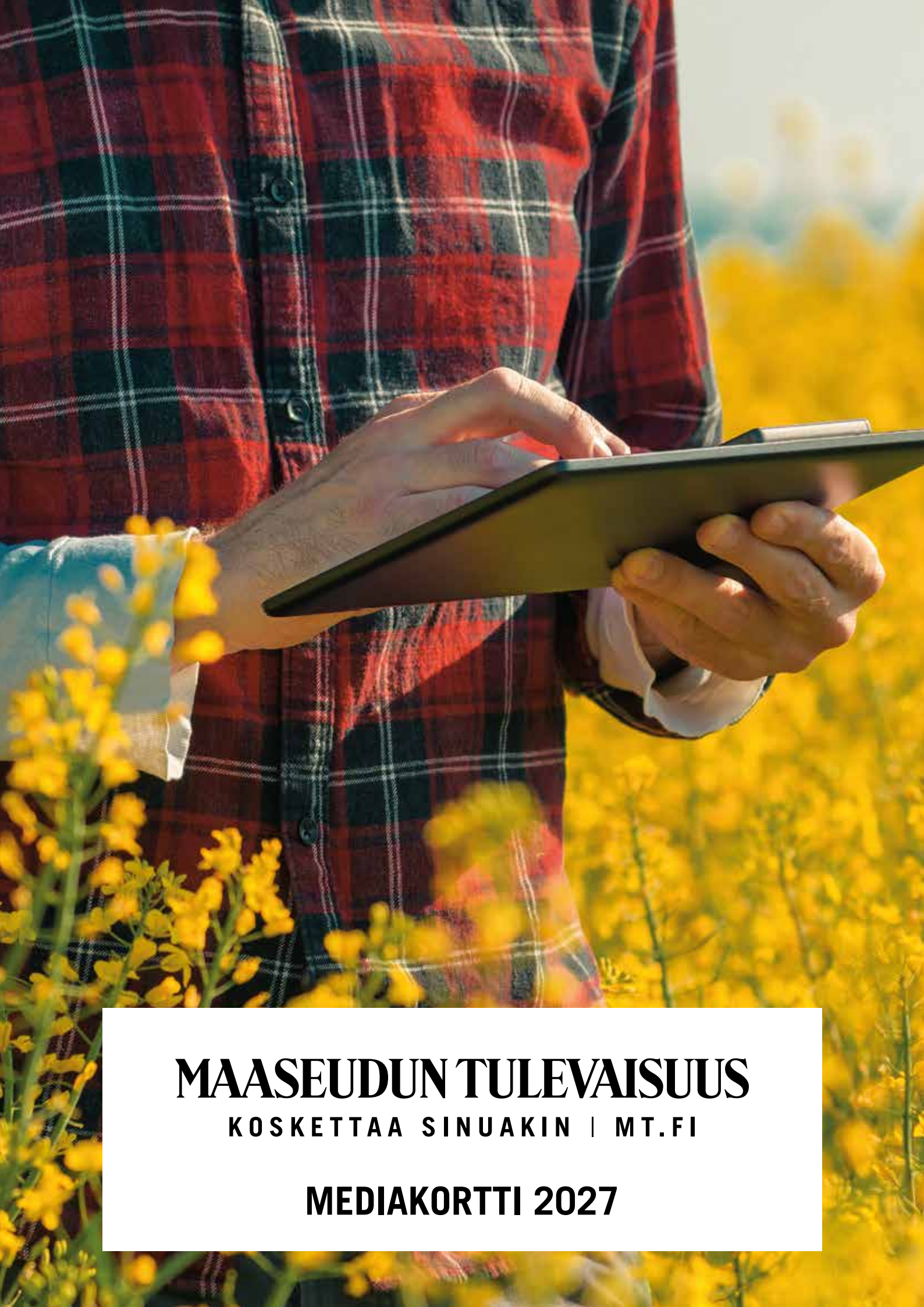

MAASEUDUN TULEVAISUUS

KOSKETTAA SINUAKIN | MT.FI

MEDIAKORTTI 2027

ILMESTYMISAIKATAULU JA TEEMAT 2027

Maaseudun Tulevaisuus ilmestyy maanantaisin, keskiviikkoisin ja perjantaisin, yhteensä 148 kertaa vuonna 2027. Lehden välissä ilmestyvät Kantri ja Suomalainen Maaseutu -liitelehdet.

TAMMIKUU

15.1.

Teema
Autot ja liikenne



13.1.
Vero-ohjeet
aineistot 4.1.

20.1.
Suomalainen Maaseutu 1/2027
aineisto: 8.1.
Sarka-messut, rakentaminen, urakointi

HELMIKUU

24.2.

Teema
Kylvösiemen



10.2.
Koulutus
aineistot 1.2.

15.2.
Metsäteema: Puun korjuu
aineisto: 10.2.

3.2.
Kantri 1
aineisto: 25.1.
Hyvää oloa ja talven riemua

15.2.
Suomalainen Maaseutu 2/2027
aineisto: 3.2.
Huolto, metsä, maanparannus

MAALISKUU

3.3.

Teema
Rakentaminen

24.3.

Suuri
pääsiäis-numero

15.3.
Metsäteema: Metsätilakauppa
aineisto: 10.3.

3.3.
Kantri 2
aineisto: 22.2.
Kädentaitoja ja taitajia

15.3.
Suomalainen Maaseutu 3/2027
aineisto: 1.3.
Ryskypäivät, nurmi, rehu-koneet

HUHTIKUU

21.4.

Teema
Nurmirehu

28.4.

Teema
Kylvösiemen



14.4.
Tukiohjeet
aineistot 5.4.



30.4.
ProForest
aineistot 21.4.

12.4.
Metsänomistaja-suurpainos
aineisto: 6.4.

31.3.
Kantri 3
aineisto: 18.3.
Katse kotiin

19.4.
Suomalainen Maaseutu 4/2027
aineisto: 9.4.
Karjatalous, energia

TOUKOKUU

5.5.

Teema
Mökki

17.5.
Metsäteema: Puurakentaminen
aineisto: 12.5.

5.5.
Kantri 4
aineisto: 26.4.
Mökkeilyä ja kevätpuuhia

10.5.
Suomalainen Maaseutu 5/2027
aineisto: 30.4.
ProForest, metsä, klapit, tienhoito

KESÄKUU

23.6.

Suuri
juhannus-numero



30.6.
OKRA
aineistot 21.6.

14.6.
Metsäteema: Omatoimiset metsätyöt
aineisto: 9.6.

9.6.
Kantri 5
aineisto: 31.5.
Kesäinen kotimaa kutsuu!

POIKKEUSAIKATAULUT

Juhlapyhistä johtuen lehti ei ilmesty pe 1.1., pe 26.3., ma 29.3., pe 7.5., pe 25.6., ma 6.12., pe 24.12., pe 31.12.

MT-LIITTEET LUETTAVISSA MYÖS NÄKÖISLEHDESSÄ!

HEINÄKUU	ELOKUU	SYYSKUU	LOKAKUU	MARRASKUU	JOULUKUU
30.7.	**11.8.**	**1.9.**	**6.10.**	**10.11.**	**8.12.**
Teema **Kuninkuusravit**	Teema **Vilja**	Teema **Suomalainen ruoka**	Teema **KoneAgria**	Teema **Kotieläintalous**	Teema **Kylvösiemen**
	27.8.	**22.9.**	**27.10.**	**17.11.**	**22.12.**
	Teema **Autot ja liikenne**	Teema **Kylvösiemen**	Teema **Lemmikit**	Teema **Erikoiskasvit**	Suuri **joulunumero**
5.7.		**20.9.**	**18.10.**	**15.11.**	**13.12.**
Metsäteema: Moni-muotoisuus aineisto: 30.6.		**Metsäteema: Erä** aineisto: 15.9.	**Metsänomistaja -suurpainos** aineisto: 12.10.	**Metsäteema: Sukupolvelta toiselle** aineisto: 10.11.	**Metsäteema: Metsän-omistajan talous** aineisto: 8.12.
	18.8.		**6.10.**	**3.11.**	**1.12.**
	Kantri 6 aineisto: 9.8. Takaisin kouluun ja harrastuksiin		**Kantri 7** aineisto: 27.9. Kirjoja ja kulttuuria	**Kantri 8** aineisto: 25.10. 20 vuotta Kantria -juhlalehti	**Kantri 9** aineisto: 22.11. Suloista joulua!
5.7.	**9.8.**	**13.9.**	**11.10.**	**22.11.**	
Suomalainen Maaseutu 6/2027 aineisto: 21.6. Okra, matkailu, puimurit	**Suomalainen Maaseutu 7/2027** aineisto: 26.7. Lepaa-näyttely, syysviljat, urakointi	**Suomalainen Maaseutu 8/2027** aineisto: 1.9. Karjatalous, maanparannus / -muokkaus	**Suomalainen Maaseutu 9/2027** aineisto: 29.9. KoneAgria, koneet, energia	**Suomalainen Maaseutu 10/2027** aineisto: 10.11. Konekauppa, talous, vaihtokoneet	

AINUTLAATUINEN MAA- JA METSÄTALOUDEN SEKÄ MAAKUNTIEN MEDIA

MAASEUDUN TULEVAISUUDESTA (MT) on vakiinnuttanut asemansa yhtenä Suomen tunnetuimmista ja arvostetuimmista mediabrändeistä. Lehden vahvuuksia ovat rohkea ote journalismiin, omaleimainen tyyli sekä jatkuva kyky uudistua ja tarjota lukijoilleen entistä laajempia ja monipuolisempia sisältöjä. Painettuna lehtenä Maaseudun Tulevaisuus on **Suomen toiseksi luetuin sanomalehti** ja tavoittaa **211 000** sitoutunutta lukijaa (KMT 2026). Digitaalisesti MT.fi täydentää kokonaisuutta tavoittaen viikoittain noin 560 000 käyttäjää (GA4 2026).



MAASEUDUN TULEVAISUUS

- Ilmestyy painettuna kolme kertaa viikossa: maanantaisin, keskiviikkoisin ja perjantaisin
- Suomen toiseksi luetuin päivälehti
- Kokonaistavoittavuus **619 000** lukijaa (KMT 2026)
- Keskeisin ja luotetuin tietolähde suomalaisille maatalousyrittäjille
- Valtakunnallinen levikki ja kattava jakelu ympäri Suomen
- **METSÄNOMISTAJA-ERIKOISNUMERO** julkaistaan kahdesti vuodessa. Se tavoittaa Maaseudun Tulevaisuuden tilaajien lisäksi myös Suomen suurimmat metsänomistajat, ja numeron kokonaispainos on noin 120 000 kappaletta.



MT.FI

MT.FI on Suomen johtava maa- ja metsätalousalan uutis- ja sisältöpalvelu, joka tavoittaa tehokkaasti sekä alan ammattilaiset että laajemman suomalaisen yleisön.Vahvasti kasvava digitaalinen media tarjoaa näkyvyyttä ympäristössä, jossa käyttäjät ovat sitoutuneita sisältöihin ja kiinnostuneita ajankohtaisista ilmiöistä, investoinneista ja ratkaisuista.

- Viikoittain noin **560 000** käyttäjää. (GA4 2026)
- Innovatiiviset ja monipuoliset mainosratkaisut tukevat tehokkaasti tunnettuuden rakentamista, liidien hankintaa ja kampanjoiden vaikuttavuutta.
- Kustannustehokas tapa tavoittaa maaseutuyrittäjät, metsänomistajat sekä ostovoimainen suomalainen yleisö.
- Digitaalinen ympäristö mahdollistaa tarkasti kohdennetut kampanjat ja näkyvyyden eri päätelaitteissa.



KANTRI

Kantri on Maaseudun Tulevaisuuden kuukausiliite. Kantri sisältää asiaa ja tunnelmointia taajaman ulkopuolelta hieman rennommalla otteella sekä ripauksen villimpää maaseutua.

- Ilmestyy 9 kertaa vuodessa Maaseudun Tulevaisuuden välissä.
- Lukijamäärä **138 200**. (KMT 2026)

SUOMALAINEN MAASEUTU

Suomalainen Maaseutu on valtakunnallinen, 10 kertaa vuodessa Maaseudun Tulevaisuuden välissä ilmestyvä maaseudun ihmisiin, maaseutuyrittämiseen, koneurakointiin ja -kauppaan keskittyvä ammattilehti.

- Konekauppiaiden myyntikanava numero yksi.
- Lukijamäärä **110 700**. (KMT 2026)

Julkaisija ja kustantaja: Viestimedia Oy
Puoluekanta: sitoutumaton
Päätoimittaja: Jussi Orell
Painopaikka: Lehtisepät Oy, Varkauden paino

MT ILMOITUSHINNASTO 2027

Mainos- ja mediatoimisto alennus –15 %. Määräpaikkakorotus +15%.
Muutokset mahdollisia. Hintoihin lisätään arvonlisävero.

MONIKANAVAINEN ETUSIVU*
(8 x 460 mm)

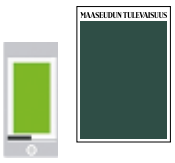

31 500 €
M0 33 080 € ***
sis. digietusivu 718x869px
(pelkkä printti 25 584 €)

MONIKANAVAINEN KOKOSIVU**
(8 x 510 mm)

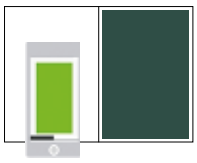

23 300 €
M0 24 490 € ***
sis. digikokosivu 620x891px
(pelkkä printti 21 340 €)

MONIKANAVAINEN TAKASIVU**
(8 x 460 mm)

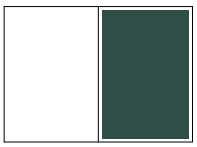

25 160 €
M0 26 420 € ***
sis. digikokosivu 620x891px
(pelkkä printti 23 200 €)

TAKASIVU, PUOLIKAS
(8 x 255 mm)



12 500 €
M0 13 120 € ***

MONIKANAVAINEN PUOLIKAS**
(8 x 255 mm / 4 x 490 mm)

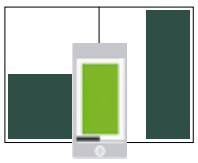

11 660 €
M0 12 170 € ***
sis. pystyparaati 300x600px
(pelkkä printti 10 190 €)

MONIKANAVAINEN TABLOID**
(5 x 365 mm)

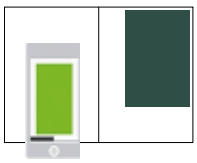

11 550 €
M0 12 030 € ***
sis. digikokosivu 620x891px
(pelkkä printti 9 590 €)

AUKEAMA
(776 x 510 mm)

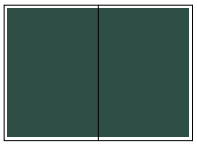

38 000 €
M0 39 880 € ***

PUOLIKAS AUKEAMA
(776 x 255 mm)



21 900 €
M0 23 000 € ***

MONIKANAVAISET RATKAISUT

*** MT MONIKANAVAINEN ETUSIVU**
Printin etusivulla yli 211 000 lukijaa, ja se kattaa myös näköislehden! MT.FI digietusivu tavoittaa 80 000–190 000 lukijaa uutispäivästä riippuen. Mainos näkyy MT.FI etusivulla sekä laskeutumissivuilla kaikilla päätelaitteilla seuraavan lehden ilmestymiseen asti (ma-ti, ke-to, pe-su). Näytetään kävijälle kerran päivässä, ja kävijä sulkee sen itse halutessaan.

**** MT MONIKANAVAINEN KOKOSIVU / TABLOID / PUOLIKAS**
Printissä tavoitat yli 211 000 lukijaa, ja se kattaa myös näköislehden! Digissä 60 000 näyttöä seuraavan lehden ilmestymiseen asti (ma-ti, ke-to, pe-su). Mainos näkyy MT.FI:ssä kaikilla päätelaitteilla, osastojen etusivulla ja artikkelisivuilla mainostekstein eroteltuna.

SILMÄKULMAT

	Koko	Hinta
Etusivu	60 x 30 mm	400 € / **430 €**
Takasivu	92 x 30 mm	400 € / **430 €**



***METSÄNOMISTAJA-SUURPAINOS

ILMESTYY	AINEISTO	VARAUS
12.4.2027	6.4.	1.4.
18.10.2027	12.10.	7.10.

PALSTAILMOITUKSET

	Hinta 4-väri, €
	normaalipainos / **Metsänomistaja** / palstamillimetri
Tekstissä	5,30 / **5,60** / pmm
3. sivu ja takasivu	6,10 / **6,40** / pmm
Luokitellut ilmoitukset	
Tekstin jälkeen (TJ)	5,30 / **5,60** / pmm
Rivi-ilmoitukset 2–5 riviä	9,60 / **10,00** / rivi
Perheilmoitukset ja kuolinilmoitukset	4,60 / **4,80** / pmm
Työpaikka-, koulutus- ja kurssi-ilmoitukset	
Työpaikat	5,60 / **5,90** / pmm
Koulutus ja kurssit	5,30 / **5,60** / pmm

Määräpaikat	**Koko**	**Hinta**
Hevoset-sivu (pe)	92 x 200 mm	2 400 €
Ruokasivu (pe)	380 x 125 / 188 x 255 mm	6 100 €
Lukemisto (pe)	380 x 255 mm	10 800 €

MT PALSTALEVEYDET

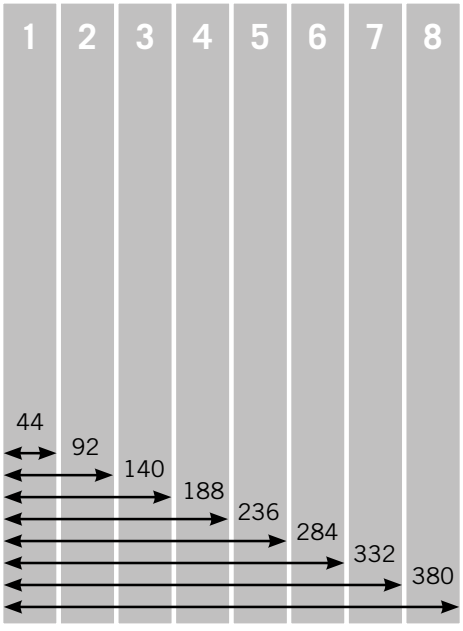

AINEISTO-OHJEET 2027, PRINTTI

MT PALSTALEVEYDET

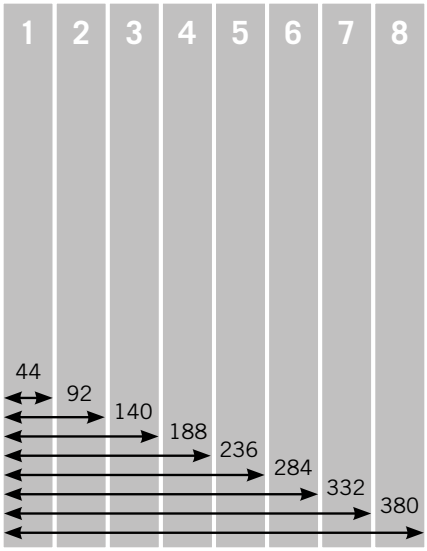

MT LUKIJAPROFIILI

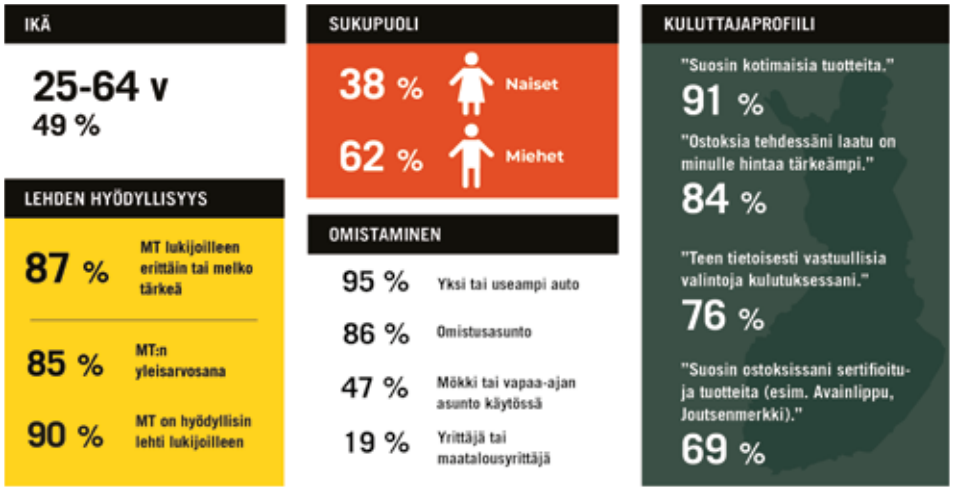

Lähde: KMT (2026)

Etusivun ilmoituskoko	380 x 460 mm
Kokosivun ilmoituskoko	380 x 510 mm
Takasivun ilmoituskoot:	
- kokosivu	380 x 460 mm
- muutoin max korkeus voi olla	255 mm
Aukeaman ilmoituskoko	776 x 510 mm
Täyden palstan ilmoituksen korkeus	
- tekstissä	490 mm
- luokitelluissa ilmoituksissa	490 mm

Silmäkulmat

- etusivu	60 x 30 mm
- takasivu	92 x 30 mm

ILMOITUSTEN MINIMIKOOT

- 4-väri-ilmoitukset tekstissä	200 pmm
- lisäväri-ilmoitukset tekstissä	200 pmm
- 4-väri-ilmoitukset tekstin jälkeen	50 pmm
- lisäväri-ilmoitukset tekstin jälkeen	30 pmm
- kuvalliset ilmoitukset	50 pmm
- mv-ilmoitukset tekstin jälkeen	20 pmm
- alle 20 pmm:n ilmoitukset riveinä: pienin 2 riviä, suurin 5 riviä	
- tehokehys-ilmoituksen koko	20–45 pmm

Ilmoituksen koko määritellään 5 mm:n tarkkuudella.

MAASEUDUN TULEVAISUUDEN ILMOITUSTEN SISÄÄNJÄTTÖAIKATAULU:

Ilmestymispäivä	Sisäänjättö
maanantai	pe klo 10:00
keskiviikko	ma klo 16:00
perjantai	ke klo 16:00

ILMOITUSVARAUKSET JA AINEISTOT

puh. 020 413 2321

ilmoitus@mt.fi

AINEISTON TALLENNUSMUODOT

PDF on valmiin aineiston suositeltava tallennusmuoto. Painovalmis PDF ei saa sisältää väriprofiileja. Fontit on sisällytettävä PDF-tiedostoon.

Väriprofiili kuville (CMYK): **KSLM_IFRA26v5**, resoluutio vähintään **200 dpi**.

Lisää viestiin lähettäjän yhteystiedot.

AINEISTON TOIMITUS

Alle 10 Mt:n aineistot sähköpostilla: ilmoitus@mt.fi

Tiedostosiirtona (yli 10 Mt) Owncloud-aineistopalvelu: Ilmoitusaineiston siirtoa varten tarvitaan linkki, jonka saat ilmoitusvalmistuksesta: ilmoitus@mt.fi tai puh. 020 413 2471

Katso ohjeet netistä: www.viestimedia.fi/mainostajalle

MAASEUDUN TULEVAISUUDEN ILMOITUSAUTOMAATTI

Ilmoitusautomaatilla on helppo tehdä lehteen rivi- tai kuvailmoituksia. Palvelu on avoinna vuorokauden ympäri. Ilmoitusautomaatissa on valmiita ilmoituspohjia ja maksu tapahtuu heti.

Ilmoitusautomaatti löytyy osoitteesta: MT.FI/ilmoita

Ilmoitusten sisäänjättöaikataulu ilmoitusautomaatilla

Ilmestymispäivä	Sisäänjättö
maanantai	pe klo 10.00
keskiviikko	ti klo 10.00
perjantai	to klo 10.00

Mikäli ilmoitus tai liite on tehty valmiiksi ja se peruutetaan **sisäänottoajan jälkeen, ilmoitus- tai liitehinnasta veloitetaan 50 %**

MT.FI

MT.FI tarjoaa mainostajille laadukkaan ja arvostetun kotimaisen mediaympäristön, jonka vahvuuksia ovat korkea luottamus, sitoutunut yleisö sekä vahva asema maa- ja metsätalousalan johtavana digitaalisena uutispalveluna. Ajankohtaiset ja monipuoliset sisällöt tavoittavat viikoittain noin **560 000** käyttäjää.(GA4 2026)

Digitaalinen ympäristö mahdollistaa tehokkaat ja innovatiiviset mainosratkaisut aina näyttävästä brändimainonnasta tarkasti kohdennettuun ohjelmalliseen mainontaan. Kohderyhmiä voidaan rakentaa erittäin tarkasti asiakkaan tavoitteiden ja kiinnostuksenkohteiden mukaan.

MT.FI:n sisältö puhuttelee erityisesti maaseudusta, ruoantuotannosta, metsistä, yrittäjyydestä ja yhteiskunnallisista aiheista kiinnostuneita suomalaisia. Sivuston yleisö on aktiivinen, sitoutunut ja ostovoimainen – kohderyhmä, jota on usein haastavaa tavoittaa tehokkaasti muissa medioissa.

DISPLAY

MAKSIPARAATI 980x552px, mobiili 300x431px
Hinta **CPM 40 €** (RON 31 €)
– myös in-banner video

PARAATI 980x400px, mobiili 300x300px
Hinta **CPM 37 €** (RON 28 €)
– myös in-banner video

PANORAAMA 980x120px, mobiili 300x150px
Hinta **CPM 25 €** (RON 19 €)

JÄTTIBOKSI 468x400px, mobiili 300x300px
Hinta **CPM 19 €** (RON 14 €)
– myös in-banner video

PIDENNETTY SUURTAULU
160x600px, mobiili 300x300px
Hinta **CPM 25 €** (RON 19 €)

PYSTYPARAATI 300x600px
Responsiivinen – sama aineisto skaalautuu tablettiin ja mobiiliin.
Hinta **CPM 25 €** (RON 19 €)

KOKOSIVU 620x891px (jpg, gif, png). Responsiivinen – sama aineisto skaalautuu tablettiin ja mobiiliin.
Hinta **CPM 33 €** (RON 25 €)

RICH MEDIA RATKAISUT

FLUID SKIN – vain desktop
Hinta **CPM 47 €** (RON 35 €)

TOPSCROLL
Hinta **CPM 44 €** (RON 33 €)

MIDSCROLL
Hinta **CPM 36 €** (RON 27 €)

MOBILE REEL EXPANDER
– vain mobiili
Hinta **CPM 44 €** (RON 33 €)

VIDEOMAINONTA

OUTSTREAM eli artikkelivideot esitetään päätelaitteesta riippumatta artikkelisisällön yhteydessä mainostekstein eroteltuna.

CPM 32 €



INSTREAM / PREROLL tuo brändisi näkyvästi esiin ennen toimituksellista videosisältöä.

Preroll, pysty 9:16

Bumper 6 sek **CPM 20 €** (RON 15 €)
7-30 sek **CPM 35 €** (RON 27 €)
31-60 sek **CPM 45 €** (RON 38 €)

Preroll, vaaka 16:9

Bumper 6 sek **CPM 25 €** (RON 20 €)
7-30 sek **CPM 40 €** (RON 32 €)
31-60 sek **CPM 50 €** (RON 44 €)

NÄKÖISLEHTI

Maaseudun Tulevaisuuden näköislehtiä lukee kuukaudessa noin **14 300 lukijaa.**(KMT 2026) Painetun lehden mainokset ovat sivuilla omilla paikoillaan, mutta niiden lisäksi näköislehteen voidaan sijoittaa kokosivun mainoksia, videoita, natiiviartikkeleita tai jopa useamman sivun liitekokonaisuuksia.

Kokosivu **1 530 € / vko**
Videomainos **1 530 € / vko**
Natiiviartikkeli **1 530 € / vko**
2-16 sivuinen liite **2 550 € / vko**



NATIIVIMAINONTA

MT-natiivilla tuot oman sisältösi MT.FI-verkkopalveluun, osuvaan ja mielenkiintoiseen mediaympäristöön.

2 250 € / vko

Suositus kampanjan pituudeksi vähintään kaksi viikkoa.

OHJELMALLINEN OSTAMINEN

Ohjelmallisen ostamisen ratkaisujamme kehitetään jatkuvasti vastaamaan markkinoiden tarpeita. Mainoskampanjoita voi ostaa sekä suoraan että avoimen huutokaupan kautta suosituimpien DSP-järjestelmien avulla. Suurin osa mainosinventaaristamme on saatavilla ohjelmallisen ostamisen kautta. Hinnoittelu ja kohdennukset räätälöidään asiakaskohtaisesti tarpeiden ja toteutuksen mukaan.

LISÄTIEDOT OHJELMALLISESTA:
maija.virta@viestimedia.fi

AINEISTOT

Sähköpostitse osoitteeseen:
verkkoaineistot@viestimedia.fi

Katso aineisto-ohjeet osoitteesta: www.viestimedia.fi/mainostajalle



Maija Syyrakki
Myyntijohtaja / mediamyynti
maija.syyrakki@viestimedia.fi
040 484 1211



Pirjo Haapanen
Myyntiryhmän päällikkö
pirjo.haapanen@viestimedia.fi
040 743 0556



Antti Karvonen
Myyntipäällikkö
antti.karvonen@viestimedia.fi
050 565 0940



Jukka Mäkitalo
Avainasiakaspäällikkö
jukka.makitalo@viestimedia.fi
050 321 7812



Maija Tuomala
Myyntipäällikkö
maija.tuomala@viestimedia.fi
040 663 8473



Anna-Liisa Vehkaoja
Markkinointi- ja tutkimuspäällikkö
anna-liisa.vehkaoja@viestimedia.fi
040 729 1335



Janne Vierimaa
Myyntiryhmän päällikkö
janne.vierimaa@viestimedia.fi
044 970 4578



Timo Vinkki
Myyntipäällikkö
timo.vinkki@viestimedia.fi
0400 339 740



Maija Virta
Ohjelmallisen ostamisen päällikkö
maija.virta@viestimedia.fi
040 561 4574



Sari Koskelainen
Myyntipalvelun päällikkö
sari.koskelainen@viestimedia.fi
020 413 2288

MYYNTIPALVELU
020 413 2321
ilmoitus@mt.fi

VERKKOPALVELU / ADOPS
verkkoaineistot@viestimedia.fi



VIESTIMEDIA

Viestimedia Oy on Suomen johtava maaseutuun, metsään ja omakotitaloasumiseen liittyvien sisältöjen tuottaja. Päätuotteitamme ovat uutismedia Maaseudun Tulevaisuus, sen liitteet Kantri ja Suomalainen Maaseutu, MT Hevoset, aikakausmediat Koneviesti ja Metsänomistajan Aarre sekä verkkosivustot MT.FI ja koneviesti.fi.

viestimedia.fi | Simonkatu 6 (PL 440), 00100 HELSINKI | 020 413 2100 | Vuodesta 1916